STIV'ACTUS

Ville d'Etival-Clairefontaine - N° 22 - Décembre 2019

4ème Trimestre

Sommaire

Edito P. 2
Au fil des Conseils P. 3
Clin d'oeil sur la ville P. 4.5.6.7
Inscription sur les listes électorales - Groupements d'achats - Nouveaux artisans P. 7
État-Civil - Jubilaires P. 8.9
Un clin d'oeil historique P. 10
Tour des chantiers - Réunions PLUiH - Atelier organisé par le C.C.A.S P. 11
Agenda des manifestations à venir P. 12

Stiv'Actus d'Etival-Clairefontaine - Rédaction -Documentation -Diffusion Mairie d'Etival-Clairefontaine
Tél. : 03.29.41.52.19 - Fax. : 03.29.41.72.57 - communication@etival.fr / Site internet de la ville : http://etival.fr

À votre service

Monsieur le Maire
Les mardis de 10h à 12h sur RDV

Mesdames et Messieurs les Adjoints
Sur RDV

Ouverture de la Mairie
Du lundi au vendredi de 9h à 12h et de 14h à 17h
Samedi de 8h30 à 11h30

Assistante sociale du secteur
Maison de la solidarité et de la vie sociale
de Saint-Dié Vallées - Centre de Raon-L'Étape
8, Rue Lucien Cosson - Tél. : 03.29.41.42.47

Médiathèque
12, Cour des Moines

Mardi :	15h30 - 18h30
Mercredi :	10h00 - 12h00
	14h00 - 18h30
Vendredi :	15h30 - 19h00
Samedi :	10h00 - 12h00
	14h00 - 17h30

Renseignements utiles
Ramassage des ordures ménagères
Le lundi matin et le mardi matin (selon les rues)

Accès aux déchetteries
Etival-Clairefontaine - 06.71.37.40.50

Lundi	Fermée	13h - 17h
Mardi	8h - 12h	Fermée
Mercredi	8h - 12h	Fermée
Jeudi	8h - 12h	Fermée
Vendredi	8h - 12h	Fermée
Samedi	8h - 12h	13h - 16h
Dimanche	Fermée	Fermée

Moyenmoutier - 06.72.09.06.06

Lundi	Fermée	Fermée
Mardi	Fermée	13h - 17h
Mercredi	Fermée	13h - 17h
Jeudi	Fermée	13h - 17h
Vendredi	Fermée	13h - 17h
Samedi	8h - 12h	13h - 17h
Dimanche	Fermée	Fermée

Les rouleaux de sacs jaunes sont disponibles en Mairie aux heures d'ouverture.

Pour obtenir un conteneur à ordures ménagères, vous pouvez contacter la Communauté d'Agglomération de Saint-Dié-Des-Vosges au 03.29.52.65.56

EDITO

L'année 2019 se termine. Elle a été comme il se doit, plutôt bien remplie dans de nombreux domaines. Elle sera la dernière d'un mandat puisque les Stivaliens, comme l'ensemble des Français, seront appelés aux urnes les 15 et 22 mars 2020 pour élire une nouvelle Équipe Municipale.

Ce n'est un secret pour personne, je ne serai pas candidat. Il faut en effet savoir passer la main avec le sentiment du devoir accompli. J'espère que j'ai rempli la mission du mieux possible grâce à une Équipe Municipale et des Personnels Administratifs ou Techniques convaincus du bien-fondé de leur action.

L'année à venir sera donc une année de changement avec un nouvel élan et des idées neuves toujours profitables à une Collectivité et pour le bien des Stivaliennes et Stivaliens.

Je vous la souhaite donc excellente, pleine de bonheur et de réussite, comme je vous souhaite de Joyeuses Fêtes de fin d'année dans la paix et la sérénité.

Le Maire, Christian FEGLI

Bonne Année 2020

Au fil des Conseils

Depuis la parution du Stiv'actu n°21, le conseil municipal s'est réuni le 21 novembre. Les délibérations suivantes ont été votées :

Administration générale :

- l'indemnité de Conseil pour le Comptable du Trésor au titre de l'année 2019 (636,46 €).
- la décision modificative n° 1 pour le budget de Service des Eaux.
- l'annulation de la délibération n°99-2019, concernant une admission en non-valeur, rejetée par la sous-préfecture.
- l'admission en non-valeur de factures d'eau pour un montant total de 2 507,13 €.
- le transfert de la compétence « contribution financière au budget du Service Départemental d'Incendie et de Secours » à la Communauté d'Agglomération.
- le rapport définitif de l'année 2019 de la Commission Locale d'Evaluation des Charges Transférées .
- l'acquisition d'une partie de la parcelle cadastrée section A n°1345, pour une surface de 1 100 m2, auprès du Toit Vosgien, pour l'euro symbolique.
- la convention avec la SPA DEODATIENNE pour l'exploitation d'une fourrière animale, comprenant la capture et le transport des animaux dangereux, errants ou divagants, à compter du 01 Janvier 2020 et un forfait annuel de 0.50 € par habitant, soit 1 325.50 € pour Etival.
- le renouvellement de la concession GRDF.
- l'attribution d'une subvention de 1 600 € à l'Amicale des Sapeurs-Pompiers.
- la création d'un poste d'adjoint technique à temps plein.
- l'instauration d'une indemnité de départ volontaire pour le personnel communal.
- l'approbation du compte-rendu de la séance précédente.

Travaux :

- la demande de subvention au titre de la DETR pour les travaux de création du groupe scolaire (1 029 100 €).
- le devis de maîtrise d'œuvre du cabinet Synergie 88 pour l'aménagement d'une parcelle située Avenue Charles-de-Gaulle (6 720 € TTC).

Juste Pour Info

Transports scolaires, le coût pour la Commune :

10 260 €

La Commune a participé à la prise en charge des frais de transport pour 119 élèves âgés de moins de 16 ans, scolarisés en Collèges et Lycées.

LA VIE EN VOSGES le Département

Subventions du Conseil Départemental des Vosges.

Nous avons obtenu une participation de :

- 270 000 € - Groupe scolaire.
- 60 480 € - Restauration scolaire.
- 13 000 € - Voirie et parking Rue du Stade.
- 3 267 € - Aire de jeux

Clin d'œil sur la ville

septembre

Samedi 29 septembre 2019
Bourse aux livres organisée
par le Comité des Fêtes

octobre

Samedi 12 octobre 2019
Inauguration de la Fête Foraine

Samedi 19 et Dimanche 20 octobre 2019
Exposition photos organisée par le C.C.A.S

Dimanche 20 octobre 2019
Cérémonie du 75ème Anniversaire de la Déportation

Samedi 26 octobre 2019
Dépôt de bruyères au cimetière

Dimanche 27 octobre 2019
Thé dansant organisé
par l'Orchestre d'Harmonie Etival-Moyenmoutier

A l'occasion de la Toussaint, une délégation du Conseil Municipal, des membres de la Commission du Cimetière et des Présidents des Associations Patriotiques, ont effectué une visite au Cimetière Communal pour se recueillir et fleurir les tombes des Militaires morts pour la France, des Anciens Adjoints et également celles des Anciens Maires de la Commune.

novembre

Dimanche 10 novembre 2019
Bourse aux jouets organisée par le Comité des Fêtes

Lundi 11 novembre 2019
Cérémonie du 11 novembre
en présence des enfants des écoles

Mardi 12 novembre 2019
Distribution des dictionnaires aux élèves
de CE1 des classes de Mr Tardot *(Clairefontaine)*
et Mme Haumont *(Vivier)*

Samedi 16 et Dimanche 17 novembre 2019
Salon Avicole organisé par l'Entente Avicole

Samedi 16 et Dimanche 17 novembre 2019
Exposition Patchwork organisée
par l'Atelier de Patchwork

Samedi 23 novembre 2019
Assemblée Générale
de l'Orchestre d'Harmonie et remise de médailles

novembre

Dimanche 24 novembre 2019
Concert de l'Avent
par l'Orchestre d'Harmonie Etival-Moyenmoutier

Dimanche 24 novembre 2019
Salon de la Brocante et Bourse aux collectionneurs
organisés par le Comité des Fêtes

Mardi 26 novembre 2019
Atelier «Réalisation
de Baumes Bio»
organisé par le CCAS
Centre Communal d'Action Sociale
Etival-Clairefontaine

Samedi 30 novembre 2019
Soirée Théâtrale organisée par l'Association Culturelle

décembre

MARCHÉ de Noël

Dimanche 1er décembre 2019
Marché de Noël organisé par l'Association
A.B.C.D Ecoles en Fête

Dimanche 1er décembre 2019
Défilé de Saint-Nicolas
organisé par le Comité des Fêtes

Jeudi 5 décembre 2019
Célébration de la Journée Nationale d'hommage
aux «Morts pour la France»

Dimanche 8 décembre 2019

Repas du C.C.A.S

Ce déjeuner dansant animé par “Evolution” a été un succès et très apprécié par les 169 personnes présentes.

C’est une tradition au sein du C.C.A.S de gâter les personnes de plus de 70 ans. A l’approche de Noël, les membres bénévoles sillonnent les rues afin d’offrir un peu de chaleur humaine et un joli colis de gourmandises. Quel bonheur de rendre visite à Madame TOGNOLLI, doyenne de la Commune qui a fêté ses 105 ans en 2019.

Merci à notre photographe Pascal ARNOUX qui a su capturer les événements marquants de notre Ville.

➢ Groupement d'Achat Fioul

Date limite des commandes : **LUNDI 20 JANVIER 2020 inclus.**

➢ Groupement d'Achat de Fleurs

Date limite des commandes : **SAMEDI 11 AVRIL 2020 inclus.**

Renseignements au 03.29.41.29.57

INSCRIPTION SUR LES LISTES ÉLECTORALES

Pour pouvoir voter aux Municipales en 2020, vous devez vous inscrire sur les listes électorales avant le : **Vendredi 7 février 2020**.

Tout changement d’adresse dans la Commune doit être signalé au service des élections. Pièces à fournir : Carte Nationale d’Identité ou Passeport, en cours de validité ou périmés depuis moins d’un an, justificatif de domicile de moins de 3 mois à vos noms et prénoms.

N O U V E A U

SpaceWork Production

Jason Duarte

www.spaceworkproduction.fr

Mail : spaceworkproduction@orange.fr

Tél : 06 21 44 20 57

● Vous êtes artisan de la Commune d’Etival-Clairefontaine et vous souhaitez figurer sur le site de la Ville et dans l’Agenda, contactez-nous : communication@etival.fr

Dans le dernier Stiv’Actus, nous félicitions les Bacheliers Stivaliens, ayant obtenu leur Bac avec mention.
Nicolas BERTRAND a obtenu une mention bien.
Petit rappel la Commission Communication a créé cet encart. L’inscription des bacheliers ayant eu une mention doivent se faire connaître en Mairie de leur plein gré, nous n’avons aucune information émanant du rectorat pour les répertorier.

État-Civil

Naissances

Le 1er novembre — Stessy de Fabien VALETTE et de Clémentine TACHET, domiciliés 22, Rue de la Fosse.

Le 16 novembre — Thiago de Manon STOQUERT, domicilée 74, Allée des Epinettes

Décès

Nous avons eu la peine d'apprendre le décès de personnes d'Etival-Clairefontaine

Le 25 octobre de TROMBINI née GILLOT Christiane, 77 ans, domiciliée 15, Cour des Moines.
Le 27 octobre de DE ANGELI Bruno, 44 ans, domicilié 57, Rue Vosgienne.
Le 11 novembre de VIOL née ANÉ Jeannine Simone, 79 ans, domiciliée 50, Avenue Charles-de-Gaulle.
Le 16 novembre de KREBS née JACQUOT Alice, 83 ans, domiciliée 12, Rue du Ménil.
Le 19 novembre de THIERY née MANDRA Josette, 72 ans, domiciliée 6, Cour des Moines.
Le 20 novembre de BRANET née HOUTMANN Françoise, 81 ans, domiciliée 24, Rue du Vivier.
Le 1er décembre de BARTHELEMY Mike, 19 ans, domicilié 14, Rue de Pajailles.
Le 3 décembre de LAURAIN Robert, 95 ans domicilié 36, Rue de Sainte Odile.
Le 3 décembre de HERLICH Michel, 85 ans, domicilié 1, Rue de Pajailles.

Nous avons eu la peine d'apprendre le décès dans les Communes extérieures de personnes nées ou inhumées à Etival-Clairefontaine

Le 13 septembre à NANCY (Meurthe-et-Moselle)
de MARCHAL Marcel, né le 11 mars 1940.
Le 19 octobre 2019 à SAINT-GENEST (Vosges)
de MARCHAL née MICHELET Andrée, inhumée au cimetière.
Le 29 octobre 2019 à SAINT-DIE-DES-VOSGES (Vosges)
de BOUZAHZAH Malika, inhumée au cimetière.
Le 5 novembre à NANCY (Meurthe-et-Moselle)
de MATHIS Simone, née le 18 janvier 1929.
Le 22 novembre à VANDOEUVRE-LES-NANCY (Meurthe-et-Moselle)
de PROTCHE Alain, né le 24 septembre 1950.
Le 3 décembre à MIRECOURT (Vosges)
de BADEROT Simone, née le 10 décembre 1937.

Les Jubilaires (date anniversaire des personnes âgées de 80 ans et plus inscrites sur les listes électorales)

Janvier

01.01.1938	COLIN Pierre
09.01.1937	CLEMENT née ANSEL Simone
11.01.1936	CAJELOT née REGNIER Jeanine
12.01.1929	BOULANGEOT née ETIENNE Gisèle
13.01.1929	FRANÇOIS Jeanne
13.01.1931	DE ANGELI née GARDONI Madeleine
17.01.1939	LEROY Elisabeth
17.01.1937	SACHOT née JACQUOT Nicole
18.01.1927	BAUDELET Lucien
18.01.1933	LUTHERER née BONTEMPS Marie-Madeleine
19.01.1936	BUCHER René
19.01.1938	VERNIER Jean-Marie
23.01.1933	HENRY Claude
25.01.1929	MERTZ née PETITMANGIN Colette
26.01.1937	CLAUDON Yvan
27.01.1932	CUNY Paul
28.01.1933	COFONE Vincenzo

Février

07.02.1926	DONTEUVILL née BEUSSON Andrée
07.02.1937	GAMBERINI Tino
08.02.1932	VALENCE Pierre
10.02.1934	SCHARBACH née MARTIN Micheline
11.02.1927	PERRIN Roger
14.02.1931	POZZA née ARNOUX Marguerite
23.02.1923	DREVET née GERARD Paule
25.02.1931	GUY née COLIN Irène
25.02.1937	MINOUX Gilles
26.02.1937	BERTRAND Désiré

Mars

02.03.1933	DOLMAIRE née MOSSETTER Suzanne
04.03.1938	CLERC née ECCHER Léonne
05.03.1938	VIGNERON Maurice
10.03.1933	MARCHAND André
11.03.1939	DETE Michel
12.03.1918	PARMENTIER André
17.03.1928	MARCHAL Alexandre

Mars (suite)

21.03.1936	GERARD Jacques
21.03.1938	LODOVICI née BRION Suzanne
27.03.1936	ANCEL Noël
28.03.1938	BRISSON née AUBERT Danielle
29.03.1930	MARCHAND née JADIN Yvette
31.03.1929	CHATEL née GENELOT Juliette

Avril

03.04.1933	BERNASCONI née ORY Bernadette
03.04.1939	VERNIER née CREUSOT Odile
04.04.1937	BANNEROT Claude
06.04.1934	DIDIERJEAN Michèle
07.04.1931	HERLICH née MUNIER Irène
07.04.1935	LEULIER Louis
09.04.1938	FRELET André
15.04.1929	JEANNE née GEORGEL Marie-Thérèse
15.04.1931	VOIGNIER née CHÉRIÉ Louise
15.04.1935	DIEZ DE LOS RIOS HARO Rosalia
16.04.1921	VERMENOT née ABRIET Marie-Claire
18.04.1926	DE MONTAGU née DE BLIC Marie-Antoinette
28.04.1930	SUBLON née HEILIGENSTEIN Adèle
28.04.1931	THIEBAUT née MANDRA Jeanine

Mai

01.05.1939	LAURENT Gérard
03.05.1929	MANDRA née LAMARRE Jacqueline
04.05.1924	DIDIER née HENRY Marie-Thérèse
08.05.1937	COLIN née VALENTIN Monique
11.05.1931	SIMON née MATTERN Nicole
12.05.1922	STAIQULY née WITZIG Yvette
13.05.1939	BORTOLOTTI Jeanne
26.05.1937	MASSON Claire
28.05.1929	BERARD Roger
31.05.1929	MARCHAL née STOQUERT Renée

Juin

06.06.1930	TOUSSAINT née GAILLARD Bernadette
06.06.1933	BARTHELEMY Robert
07.06.1926	COUTRET née ETIENNE Jeannine
11.06.1914	TOGNOLLI née VALENTINO Josèphe
17.06.1933	PARMENTELAT née VALENTIN Madeleine
18.06.1938	COMOND Yvette
19.06.1934	POTTIER née DELAUNAY Suzanne
19.06.1937	PERISSE née LAGES Janine
20.06.1939	RATTAIRE Daniel
23.06.1929	MARCHAL née GLAY Jeanne
26.06.1935	HOLWECK Bernard
27.06.1937	MICHEL née WASNAIR Nicole

Juillet

01.07.1938	MANDRAS née LAURENT Suzanne
07.07.1933	GEHIN Guy
11.07.1934	FAVE née RENAULT Ginette
16.07.1937	MANDRAS née COLIN Monique
17.07.1938	BROMBECK née DERVAUX Geneviève
18.07.1937	DORIDANT née ETIENNE Thérèse
26.07.1929	BIGEARD Jacques
28.07.1933	VILLAUME née DIDIER Pierrette
28.07.1936	FERRY née AUBRY Elisabeth
28.07.1937	BIEHLMANN née RECHENMANN Marie-Jeanne
29.07.1933	BASTIEN Pierre

Août

01.08.1937	MOULIN née DESCHAMPS Colette
03.08.1924	VOIGNIER Jean
03.08.1938	GERARD née STEVENEL Marie-Paule
05.08.1932	HERENT Aristide
05.08.1935	CITÉ Jeannine
13.08.1932	FUCK Joséphine née SCHMITT
15.08.1936	CUNY Raymond
15.08.1939	VOIGNIER née CONREAUX Monique
19.08.1934	LEULIER née KINET Violette
22.08.1933	HERENT née LANNOY Célina
29.08.1928	HOUEL née STEVENEL Marie-Madeleine

Septembre

07.09.1924	GLAY née THIEBAUT Lucienne
08.09.1931	DESCHAMPS née BASTIEN Andrée
09.09.1926	GEORGEL née HOUSSEMAND Franceline
10.09.1935	MASSEL née FRANTZEN Caroline
13.09.1938	MANDRAS Christian
18.09.1937	BRANET Jean-Marie
19.09.1934	LEULIER née KINET Violette
22.09.1936	RAUCH Marc
25.09.1936	FRISER Marcel
29.09.1934	ORDRENNEAU née FREY Marie-Thérèse
29.09.1937	GACHENOT née DIVOUX Marie-Thérèse
30.09.1933	VOIGNIER Marcel

Octobre

08.10.1938	COLIN René
12.10.1938	DUWALD née HOUEL Annie
13.10.1933	DUHOUX née MARTIN Yvette
16.10.1937	GERL née VIERNE Yvette
17.10.1939	PARISOT Jacques
18.10.1933	ERMELINO née LAURENT Lucette
24.10.1934	FRETZ née COLIN Simone
24.10.1939	MARCHAND née BERNARD Nicole
27.10.1925	DAMANCE née CLAUDE Yvette
29.10.1928	BAUDELET née HESSE Claude
31.10.1921	CHARLIER Henri

Novembre

01.11.1934	BASTIEN Roland
01.11.1934	HOLWECK née BADEROT Marie-Odile
02.11.1931	DIDIER née MASSON Cécile
03.11.1933	GEHIN née VAGNIER Monique
05.11.1932	FIRER Yvette née LAQUENAIRE
06.11.1931	VALLENCE André
12.11.1925	DERREY née DORIDANT Renée
12.11.1939	CLEMENTNoel
16.11.1925	BOULANGEOT Jacques
17.11.1936	BROMBECK René
18.11.1927	VOIGNIER Pierre
21.11.1935	CLAUDON née HOUBERDON Thérèse
22.11.1922	HAZOTTE née BAZINETTE Jacqueline
23.11.1929	MALARET née VERJUS Ida
26.11.1936	MASSEL Christian
26.11.1938	GERL André

Décembre

01.12.1929	PARMENTELAT Michel
07.12.1939	FAVE Michel
08.12.1939	ANCEL née GUIDAT Françoise
11.12.1924	FUCHS Maxime
11.12.1928	CLAUDON née ROSANI Yvonne
13.12.1939	FONTAINE Romain
14.12.1936	MENEGON Adelin
15.12.1926	PETITDEMANGE née DERREY Cécile
17.12.1935	RATTAIRE née REGNIER Ginette
24.12.1929	DEPOUTOT Marcel
24.12.1932	BIEHLMANN Roger
24.12.1937	VALENCE née BACUS Nicole
25.12.1934	MICHEL Bernard
31.12.1936	COLIN André
31.12.1939	GILLOT Bernard

Un clin d'œil historique :

Il y a 75 ans, Étival en partie détruite

La photographie des ruines et gravats de la tour et de la maison attenante devant la façade de l'Église Abbatiale, encore debout, illustre bien l'état désastreux de cet édifice que les Allemands avaient fait sauter à la torpille le 9 novembre 1944.

Le transept sud s'était écroulé, ainsi que les chapelles contiguës, sur la Rue de l'Abbaye. Celle-ci présentait une image de désolation. L'école de Pajailles était en ruines et même la scierie communale dans la forêt avait été détruite.

De l'autre côté de la Meurthe, dès le mois d'octobre, les Allemands avaient dynamité les chaudières et turbines hydrauliques des Papeteries de Clairefontaine en octobre 1944. Les obus incendiaires américains avaient provoqué des incendies dans l'usine mais aussi dans l'agglomération.

26 dossiers de dommages de guerre ont été constitués pour des maisons appartenant aux Papeteries ; parmi ces habitations, figuraient les deux grandes cités construites par Jean-Baptiste Bichelberger, la Ferme de Clairefontaine, mais aussi la grande maison de l'administration dans l'usine, la conciergerie, la maison du jardinier, les habitations de la Cour des Papeteries, etc.

La reconstruction allait être longue, surtout pour l'Église classée monument historique :
1964 réfection du transept sud et de l'abside, 1973 reconstruction de la tour à droite de la façade (avec seulement 3 niveaux).
La nouvelle École de Pajailles : les enfants avaient école dans des baraquements en bois ; elle est inaugurée en octobre 1956, l'ancien cours ménager en 1959.

Entre temps, la Commune avait décidé de construire une nouvelle Salle des Fêtes, en utilisant les dommages de guerre prévus pour des édifices communaux détruits et non reconstruits comme la scierie communale ou le local à pompes du Ménil.

La Salle des Fêtes (Salle Edmond Cunin) est inaugurée le 11 novembre 1959.

Line SKORKA

Tour des chantiers

Une réhabilitation des réseaux eaux potable a été éffectuée Rue de Trieuché et en phase de finalisation Rue du Vivier et Rue des Déportés.

Les travaux de voirie de la Rue du Stade, l'aménagement du parking du Stade Municipal sont terminés, l'accès au terrain multi-sports est ouvert depuis le mardi 3 décembre 2019.

Le terrain multisports est un équipement sportif de proximité, en accès libre, ouvert à tous, de 8h30 à 22h00, sans aucune distinction. Toutefois, les enfants de moins de 8 ans doivent être accompagnés d'une personne majeure.

L'utilisation de l'équipement se fait sous la responsabilité personnelle des utilisateurs et les mineurs restent sous la responsabilité de leurs parents ou des adultes les accompagnants.

L'utilisation du terrain multisports implique le respect des règles élémentaires de propreté, de courtoisie et de respect d'autrui.

Les installations du terrain multisports sont mises prioritairement à disposition de l'école, et du Centre de Loisirs pendant le temps scolaire et périscolaire. En outre, la Commune se réserve le droit d'attribuer des créneaux d'utilisation exclusifs pour des cours ou des animations.

Un filet pour la pratique du tennis, du volley-ball ou du badminton est disponible auprès du secrétariat de la Mairie. Il ne peut être retiré que par une personne majeure. Une pièce d'identité sera demandée et une fiche de prêt sera établie.

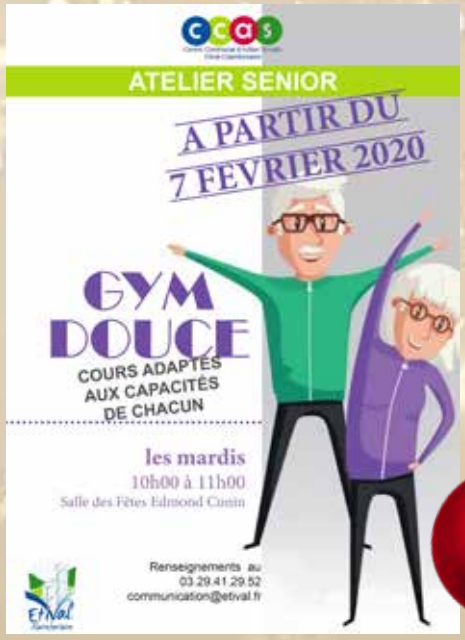

AGENDA

janvier 2020

Sam. 18 janvier	Salon Militaria organisé par l'Association de Tir. *Salle Polyvalente.*
Mar. 21 janvier	19h - Atelier fabrication d'une crème d'hiver. Organisé par le C.C.A.S. *Salle à manger de la Résidence.*
Sam. 25 janvier	9h30/11h30 - Présence du Commissaire enquêteur. «Projet de réglementation Communale des boisements». *Mairie.*

février 2020

Mar. 4 février	Atelier Graines germées. Organisé par le C.C.A.S. *Salle à manger de la Résidence.*
Sam. 8 février	Concours de Belotte. Organisé par A.B.C.D Écoles en Fête. *Salle des fêtes Edmond Cunin.*
Dim. 9 février	9h/18h - Vide armoires organisé par le Comité des Fêtes. *Salle Polyvalente.*
Lun. 10 février	14h/16h - Présence du Commissaire enquêteur. «Projet de réglementation Communale des boisements». *Mairie.*
Mar. 11 février	18h - Assemblée Générale de la Pêche.
du 17 au 28 février	Centre Aéré organisé par Lor'Anim.
Sam. 29 février	Soirée Théâtre organisée par l'Association Culturelle. *Salle des fêtes Edmond Cunin.*

mars 2020

Sam. 14 mars	Loto ASRTT. *Salle Polyvalente.*
Dim. 15 mars	Elections Municipales.
Sam. 21 mars	Bal du foot. *Salle Polyvalente.*
Dim. 22 mars	Elections Municipales.

avril 2020

du 4 au 5 avril	Stage Yoga. Organisé par Mme Ancel. *Salle des fêtes Edmond Cunin.*
du 14 au 24 avril	Centre Aéré organisé par Lor'Anim.
Dim. 26 avril	Thé dansant organisé par l'Orchestre d'Hamonie. *Salle des fêtes Edmond Cunin.*

mai 2020

Sam. 2 mai	Loto Entente Avicole. *Salle Polyvalente.*
Sam. 16 mai	Concert de Printemps organisé par l'Orchestre d'Harmonie d'Etival-Moyenmoutier. *Salle Polyvalente.*
Dim.17 mai	10h/18h - Exposition de l'Atelier des Arts Plastiques organisée par l'Association Culturelle. *Salle des fêtes Edmond Cunin.* 10h/18h - Fête de Printemps. *Parc de la Résidence de la Valdange.*
Dim 24 mai	Vide grenier organisé par les Sapeurs-Pompiers. *Champ de Foire.*

juin 2020

Lun. 1er juin	Vide grenier organisé par le Judo. *Champ de Foire.*
Sam. 13 juin	Feux de la Saint Jean. *Champ de Foire.*
Sam. 20 juin	Fête de la Musique. *Place Abbatiale.*

Gourmandise de l'écureuil

Ingrédients

Pour la pâte

100 g de beurre
150 g de sucre
1 oeuf
115 g de farine
75 g de noisettes en poudre
2 cuillères à soupe de cacao non sucré
1 cuillère à café de poudre à expresso
100 g de pignons de pin

Pour le glaçage

100 g de sucre glace
1 cuillère à café d'eau de vie
2 cuillères à soupe d'eau

Battre le beurre et le sucre en mousse, puis ajouter l'oeuf.
Ajouter la farine, les noisettes en poudre le cacao, le café et les pignons de pins.
Mélanger pour obtenir une pâte homogène.
Placer la pâte au frais durant une bonne heure.
Préchauffer votre four à 180°C.
Abaisser la pâte sur une plaque à pâtisserie, environ 1 cm d'épaisseur.
Enfourner 20 minutes.
Préparer le glaçage A la sortie du four, napper avec le glaçage, puis découper des petits carrés.

Bonne réalisation et bonne dégustation !

Mairie
4, Rue du Vivier
B.P. n°7
88480 ETIVAL-CLAIREFONTAINE
Tél. : 03.29.41.52.19
Fax. : 03.29.41.72.57

Les travaux de dactylographie et de mise en page ont été effectués en Mairie d'Etival-Clairefontaine - Service Juridique de l'Information :
Bureau de la Statistique. Catégorie UNESCO 06 N° 88.25.026.4 - Stiv'Actus n°22 diffusé gratuitement - Tirage 1 400 exemplaires - Rédaction, administration : Mairie d'Etival-Calirefontaine